

彰化縣 110 學年度國民中學 藝術才能班(美術類)招生鑑定簡章

主辦單位：彰化縣政府

承辦學校：

一、彰化縣立明倫國民中學

校址：彰化縣員林市明倫路 2 號

電話：04-8311349 轉 400 或 401

網址：<http://www.mljh.chc.edu.tw>

二、彰化縣立彰安國民中學

校址：彰化縣彰化市中正路二段 530 號

電話：04-7236117 轉 250 或 252

網址：<http://www.cajh.chc.edu.tw>

三、彰化縣立溪湖國民中學

校址：彰化縣溪湖鎮彰水路四段 60 號

電話：04-8852132 轉 201 或 202

網址：<http://www.cfjh.chc.edu.tw>

四、彰化縣立彰化藝術高級中學（國中部）

校址：彰化縣彰化市卦山路 13 號

電話：04-7222844 轉 504

網址：<http://www.chash.chc.edu.tw>

五、彰化縣立鹿港國民中學

校址：彰化縣福興鄉復興路 78 號

電話：04-7772037 轉 1414

網址：<http://www.lkjh.chc.edu.tw/>

目 錄

彰化縣 110 學年度國民中學藝術才能班（美術類）招生鑑定流程	1
彰化縣 110 學年度國民中學藝術才能班（美術類）招生鑑定重要程序日程表	2
彰化縣 110 學年度國民中學藝術才能班（美術類）招生鑑定簡章	3
壹、依據	3
貳、目的	3
參、辦理單位	3
肆、招生人數	3
伍、報名資格	3
陸、簡章索取及訊息公告	3
柒、鑑定流程	3
捌、報名日期	4
玖、報名地點	4
拾、申請程序	4
拾壹、初審結果公告	4
拾貳、測驗項目	4
拾參、入班原則	5
拾肆、結果公告	5
拾伍、成績複查	5
拾陸、報到	5
拾柒、附則	5
(附件一)彰化縣110 學年度國民中學藝術才能班（美術類）招生鑑定申請報名表	6
(附件二)美術性向觀察推薦表	7
(附件三)彰化縣110學年度國民中學藝術才能班(美術類)招生鑑定管道二書面審查表	8
(附件四)彰化縣110學年度國民中學藝術才能班（美術類）招生鑑定身心障礙學生特殊考場 服務申請表	9
(附件五)彰化縣110學年度國民中學藝術才能班（美術類）招生鑑定結果複查申請表	10
(附件六)因應嚴重特殊傳染性肺炎疫情考生防疫注意事項、考生、陪考人員健康聲明書	11

彰化縣 110 學年度國民中學藝術才能班(美術類)招生鑑定流程

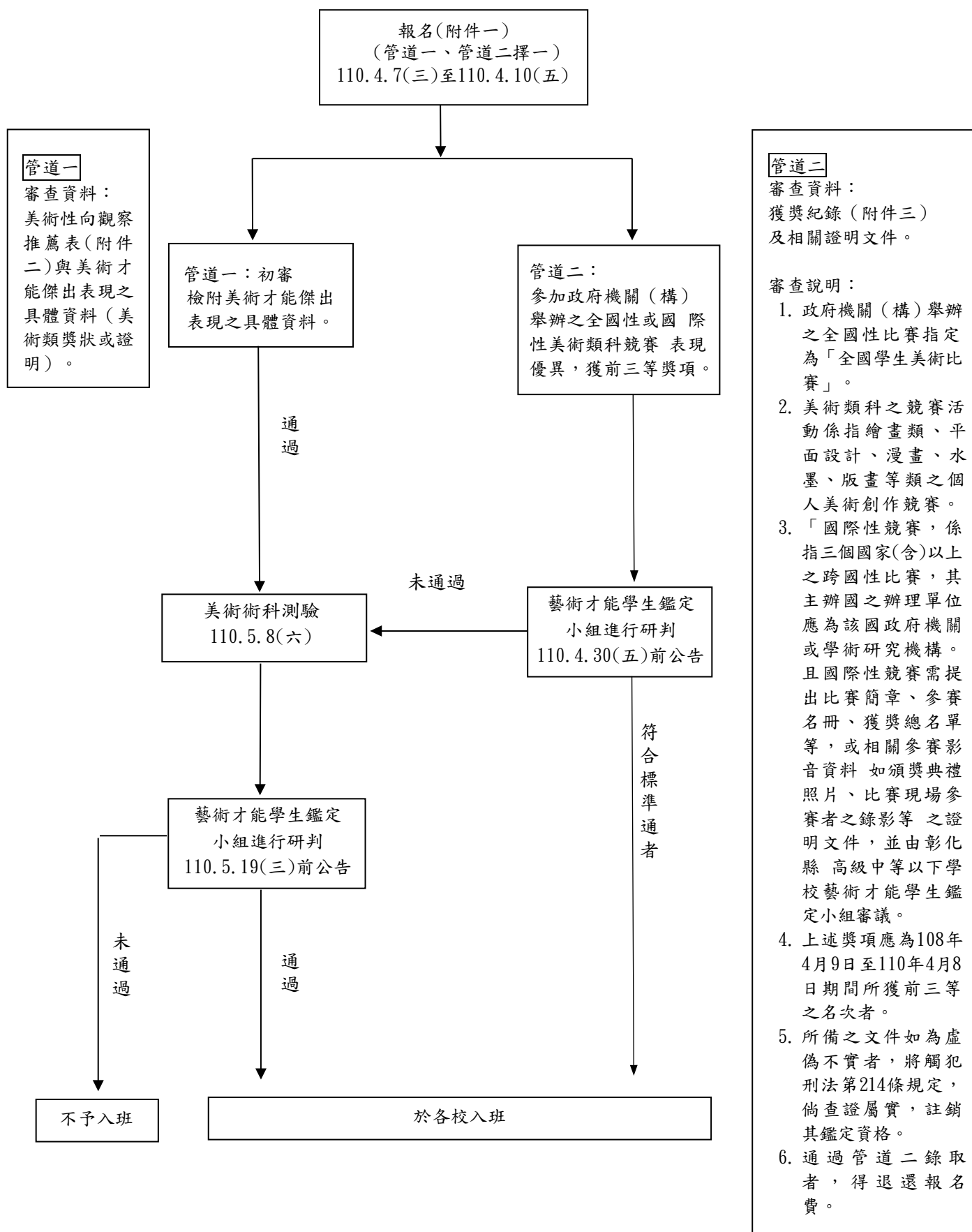

彰化縣 110 學年度國民中學藝術才能班(美術類)招生鑑定重要程序日程表

項目	重要日期	重要工作事項	辦理單位
簡章提供	即日起至 110.4.9 (星期五)	簡章暨報名表請自行於各承辦學校網站下載，或至承辦學校輔導室免費索取。 各承辦學校網址如下： 1. 明倫國中 http://www.mljh.chc.edu.tw 2. 彰安國中 http://www.cajh.chc.edu.tw 3. 溪湖國中 http://www.cfjh.chc.edu.tw 4. 彰化藝術高中國中部 http://www.chash.chc.edu.tw 5. 鹿港國中 http://www.lkjh.chc.edu.tw/	各承辦學校
報名	110.4.7 (星期三) 110.4.9 (星期五)	1. 地點：明倫國中、彰安國中、溪湖國中、彰化藝術高中、鹿港國中。 2. 時間：每日上午 9 時至下午 5 時。 3. 報名方式：現場報名。 4. 報名費用新台幣 1400 元。	
資料審查及結果公告	110.4.16 (星期五) 110.4.30 (星期五) 前	1. 報名管道一測驗方式：由申請報考學校之藝術才能學生鑑定小組進行審查。 (1) 審議通過者：參加術科測驗。 (2) 審議未通過者：承辦學校退還報名費用。 2. 網路公告審查結果。 1. 報名管道二書面審查：書面資料送本縣藝術才能學生鑑定小組審查。 (1) 審議符合標準者，直接錄取入班。 (2) 審議未符合標準者：得依循管道一參加術科測驗。 2. 網路公告審查結果。	
試場公布	110.5.7 (星期五)	下午 5 點後公布於各受理學校門口及網路。	
術科測驗	110.5.8 (星期六)	1. 地點：明倫國中、彰安國中、溪湖國中、彰化藝術高中、鹿港國中。 2. 時間：依各承辦學校公布測驗時間進行。	
鑑定結果公告	110.5.19 (星期三) 前	1. 時間：當日下午 5 點前公告於各承辦學校網站。 2. 鑑定結果通知單以限時掛號信通知。	藝才鑑定小組
成績複查	110.5.27 (星期四) 110.5.28 (星期五)	1. 繳交複查費每科新台幣 100 元。 2. 繳交鑑定結果通知單及鑑定結果複查申請表，貼足限時掛號郵票 35 元信封(填妥學生姓名、郵遞區號及收件地址)。 3. 複查結果於 110 年 5 月 31 日(星期一)前以限時掛號信寄出。 4. 考生家長不得向藝才鑑定小組申請調閱作品。	各承辦學校
報到	110.6.2 (星期三)	1. 時間：下午 2:00 至 5:00。 2. 地點：持「鑑定結果通知單」及「戶口名簿影本」向各受理學校輔導室報到，逾時未報到者取消其入班資格，所遺缺額由備取學生依序遞補。	
備取遞補截止	110.8.20 (星期五)	持遞補通知單、國小畢業證書正本及戶口名簿影本至各受理學校報到，備取遞補期限至 110 年 8 月 20 日中午 12 時止。	

彰化縣 110 學年度國民中學藝術才能班(美術類)招生鑑定簡章

壹、依據

- 一、藝術教育法暨施行細則。
- 二、教育部頒布「高級中等以下學校藝術才能班設立標準」。
- 三、彰化縣高級中等以下學校藝術才能班學生鑑定實施要點。

貳、目的

早期發掘具有美術藝術才能之學生，施予有計畫、系統性之美術教育，充分發展其潛能，以培植國民中學具美術才能之學生。

參、辦理單位

- 一、主辦單位：彰化縣政府
- 二、承辦單位：明倫國中、彰安國中、溪湖國中、彰化藝術高中(國中部)及鹿港國中。

肆、招生人數

一、依據「高級中等以下學校藝術才能班設立標準」，明倫國中、彰安國中、溪湖國中、彰化藝術高中(國中部)及鹿港國中七年級美術班各一班。自 110 學年度起，國民中學階段 7 年級藝術才能班以 29 人編班，逐年調降 1 人，至 113 學年度以 26 人編班。

二、110 年 4 月 9 日(星期五)下午 5 時止，倘報名人數未達 15 人，該承辦學校將不辦理 110 學年度藝術才能班(美術類)競賽入學申請及術科測驗；原報名考生得由彰化縣政府協助轉介其他學校或由原報名學校辦理退費事宜。

伍、報名資格：設籍彰化縣，公私立國民小學 109 學年度六年級學生，具有美術藝術潛能者均可報名；不受學區限制。資格不符之學生，均不予受理。

陸、簡章索取及訊息公告

一、簡章即日起至 110 年 4 月 9 日(星期五)下午 5 時止，至明倫國中、彰安國中、溪湖國中、彰化藝術高中及鹿港國中網站下載列印或至各承辦學校免費索取。

二、各承辦學校網址如下：

- (一) 明倫國中 <http://www.mljh.chc.edu.tw>
- (二) 彰安國中 <http://www.cajh.chc.edu.tw>
- (三) 溪湖國中 <http://www.cfjh.chc.edu.tw>
- (四) 彰化藝術高中(國中部) <http://www.chash.chc.edu.tw>
- (五) 鹿港國中 <http://www.lkjh.chc.edu.tw/>

柒、鑑定流程：管道一、管道二擇一報名

一、管道一(術科測驗方式)：

(一) 適用對象：

1. 符合報名資格之學生。
2. 申請管道二未符合書面審查標準者。

(二) 審查流程說明：由受理學校進行初審，通過審查者，得參加術科測驗。術科測驗結果經本縣藝術才能學生鑑定小組審核通過者，得入班就讀。

(※未通過初審者退還報名費)

二、管道二(書面審查)：

(一) 適用對象：符合報名資格且近二年內(108年4月9日至110年4月8日)曾參加政府機關舉辦之「全國學生美術比賽」或國際性美術類科競賽表現優異，獲前三等項者。

(二) 審查流程說明：採書面審查，符合上述條件者，檢附得獎資料送交「彰化縣藝術才能學生鑑定小組」審查。

1. 審查通過者，免參加美術術科測驗，優先錄取，且於110年6月2日下午2時至下午5時持「鑑定結果通知單正本」、「國小畢業證書(可後補)」及「報名費收據」至受理報名學校報到及辦理退費，逾時視同自動放棄，取消入班資格。

2. 審查未符合標準者，得依循管道一參加術科測驗。

(三) 書面審查表格及相關規範標準請見(附件三)。

捌、報名日期：110年4月7日(星期三)至4月9日(星期五)，每日上午9時至下午5時。

玖、報名地點：依報考學校至各該校現場報名。

一、明倫國中(彰化縣員林市明倫路2號、電話：04-8311349 轉 400 或 401)。

二、彰安國中(彰化市中正路二段530號、電話：04-7236117 轉 250 或 251)。

三、溪湖國中(彰化縣溪湖鎮彰水路四段60號、電話：04-8852132 轉 201 或 202)。

四、彰化藝術高中(國中部)(彰化市卦山路13號、電話：04-7222844 轉 504)。

五、鹿港國中(彰化縣福興鄉復興路78號、電話：04-7772037 轉 1414)。

拾、申請程序：請填妥並繳交下列表件

一、彰化縣 110 學年度國民中學藝術才能美術班學生鑑定申請報名表(如附件一)。

二、報名管道一：美術性向觀察推薦表與美術才能傑出表現之具體資料影本(附件二)。

三、報名管道二：檢附附件二及獲獎紀錄(附件三)並備妥相關證明文件。

四、考生最近3個月內正面2吋半身相片1式2張。

五、報名費用新台幣1400元整。

六、身心障礙學生特殊考場服務申請表(附件四)，無需求則免。

拾壹、初審結果公告

一、管道一：110年4月16日(星期五)。

二、管道二：110年4月30日(星期五)前。

拾貳、測驗項目

一、測驗項目：素描佔45%、書法佔10%、水彩佔45%。

二、測驗時間：110年5月8日(星期六)。

(一) 素描：上午8:20 考前說明，上午8:30~10:20 測驗。

(二) 書法：上午10:40 考前說明，上午10:50~11:40 測驗。

(三) 水彩：下午1:10 考前說明，下午1:20~3:00 測驗。

三、測驗地點：報考明倫國中者在明倫國中、報考彰安國中者在彰安國中、報考溪湖國中者在溪湖國中、報考彰化藝術高中(國中部)者在彰化藝術高中、報考鹿港國中者在鹿港國中。

四、成績計算方式：

適用對象	總分計算方式及規格
管道一	素描(45%)：素描專業畫紙8開。 書法(10%)：28格有格宣紙，含落款格。 水彩(45%)：水彩專業畫紙8開。

拾參、入班原則

- 一、按測驗加權總分高低排列錄取順位，經彰化縣藝術才能學生鑑定小組審核後，依序錄取。
若加權成績相同者，依素描、水彩、書法，分數較高者優先入班。
- 二、測驗項目中若有任一項目零分或缺考者，不予錄取。

拾肆、結果公告

鑑定結果 110 年 5 月 19 日（星期三）下午 5 點前公告於明倫國中、彰安國中、溪湖國中、彰化藝術高中及鹿港國中網站，並由學校寄發鑑定結果通知單。

拾伍、成績複查

- 一、受理複查時間：110 年 5 月 27 日（星期四）至 5 月 28 日（星期五）上午 9 時至下午 5 時。
- 二、受理複查地點：申請報名學校。
- 三、申請複查應攜帶文件（若有缺件，恕不受理）：
 - （一）鑑定結果通知單正本。
 - （二）鑑定結果複查申請表（附件五）。
 - （三）限時掛號回郵標準信封 1 個（貼妥郵資 35 元，並填妥學生姓名、郵遞區號、收件地址及電話）。
 - （四）複查申請費用每科新台幣 100 元。
- 四、複查內容僅確認成績之登錄、計算，不重新閱卷，並以一次為限。
- 五、複查結果於 110 年 5 月 31 日（星期一）前寄出。

拾陸、報到

通過鑑定學生於 110 年 6 月 2 日（星期三）下午 2 時至 5 時，持鑑定結果通知單及戶口名簿影本向各承辦學校辦理報到手續，逾時未報到者取消其入班資格，所遺缺額由符合鑑定標準之學生依序遞補，遞補期限至 110 年 8 月 20 日（星期五）上午 12 時止，逾時不予受理。

拾柒、考生防疫注意事項：因應嚴重特殊傳染性肺炎疫情「考生防疫注意事項」詳見附件六。

拾捌、附則

- 一、低收入戶子女、中低收入戶子女或身心障礙學生及身心障礙人士子女免收報名費，請檢附鄉鎮市公所核發之低收入戶或中低收入戶證明（如為影本，須由核發單位加註「與正本相符」）或身心障礙證明影本（正本驗畢歸還）。
- 二、考場規則詳見鑑定入場證。
- 三、錄取學生僅能就讀受理報名學校，未依期限報到者取消其入班資格，不得異議。
- 四、鑑定入場證如有毀損或遺失，應於鑑定當日攜帶考生學生證或全民健康保險卡、與原鑑定入場證所貼相同之二吋照片一張，申請補發，資料不齊者不予受理。
- 五、身心障礙考生考場服務辦法：
 - （一）服務對象為領有有效之身心障礙證明之視障考生、上肢重度障礙考生、其他因身心障礙顯著影響閱讀、書寫能力之考生。
 - （二）其他患有聽障、下肢、情緒等障礙或重大疾病者，請於報名時告知受理學校，受理學校彙整轉交藝才鑑定小組，無需填寫考場服務申請表。
 - （三）申請考場服務需繳交身心障礙證明影本或縣市鑑輔會核發之鑑定證明影本（正本驗畢歸還）。
 - （四）提供考場服務以不影響考試公平性為原則，且經過藝才鑑定小組審定之。
- 六、依據學校藝才班特色發展，若有相關教學、創作展示及外聘鐘點費差額等費用由家長負擔。

拾玖、本簡章經本縣藝術才能學生鑑定小組審查通過，奉核定後公布實施，修訂時亦同。

【附件一】

彰化縣110學年度國民中學藝術才能班(美術類)招生鑑定申請報名表

鑑定入場證號碼		報考學校		<input type="checkbox"/> 報名管道一 <input type="checkbox"/> 報名管道二
姓名	性別	生日	年 月 日	背面請寫畢業學校及姓名 相片黏貼處
畢業學校	〈市鎮鄉〉	國小	年 班	
住址	身分證統一編號			
聯絡電話	手機			
家長姓名	與學生之關係			

(請勿自行撕開)

彰化縣110學年度國民中學藝術才能班(美術類)招生鑑定

【鑑定入場證】

背面請寫畢業學校及姓名

相片黏貼處

【術科測驗】時間程序表			
日期	時間	活動內容	監考老師簽章
110年5月8日(星期六)	08:20~08:30	考前說明	
	08:30~10:20	素描	
	10:40~10:50	考前說明	
	10:50~11:40	書法	
	13:10~13:20	考前說明	
	13:20~15:00	水彩	

報考學校：_____

鑑定入場證號碼：_____

姓 名：_____

考 場 規 則

- 一、考試時，鑑定入場證置於試桌左上角，俟監試人員核對。
- 二、預備鐘聲響後，考生依試場座位依序入座，遲到10分鐘不得入場。
- 三、除作答用具外，不得攜帶計算機，手機電子通訊器材及無關物品進場，違者該科以零分計算。
- 四、若有疑問，得於考試聲響10分鐘內舉手發問。考試中左顧右盼及一切作弊行為違者該科以零分計算。嚴重違反考場規則者，立即取消應考資格。
- 五、考試鐘響卅分鐘後方可交卷，並立即離場，答案卷及試題卷不得攜出場外。
- 六、術科測驗請自備：素描鉛筆、橡皮擦、畫筆、顏料、水袋、調色盤、吸水布、書法用具及准考證。有近視者務必戴眼鏡應考。
- 七、術科用具及用水須事先備妥，入場後即不得再進出。
- 八、術科若有題稿，交卷時一併繳回。
- 九、術科作品上不得書寫姓名或記號，違規者將酌予扣分。
- 十、答案紙不得損毀、髒污，違者不得更換答案紙。

【附件二】

美術性向觀察推薦表【由專家學者、指導教師觀察、推薦】

一、學生基本資料

填表：110年 月 日

姓 名		性 別		學校聯絡電話	
就讀國小	(鄉鎮市)	國民小學 六年 班		號	
推薦人 與學生關係				推薦人簽名或蓋章	

二、美術優異能力觀察量表

(※依次為5至1，請勾選適當選項：5為完全符合，4為大致符合，3為部分符合，2為小部分符合，1為完全不符)

觀 察 項 目	5	4	3	2	1
(一)繪畫、雕塑等表現記憶精巧，擅長平面或立體的設計。	<input type="checkbox"/>	<input type="checkbox"/>	<input type="checkbox"/>	<input type="checkbox"/>	<input type="checkbox"/>
(二)具有豐富的視覺意象與想像力。	<input type="checkbox"/>	<input type="checkbox"/>	<input type="checkbox"/>	<input type="checkbox"/>	<input type="checkbox"/>
(三)視覺記憶力優秀，回憶視覺影像的能力很強。	<input type="checkbox"/>	<input type="checkbox"/>	<input type="checkbox"/>	<input type="checkbox"/>	<input type="checkbox"/>
(四)經常閱讀美術方面的刊物，或蒐集與美術相關的資料。	<input type="checkbox"/>	<input type="checkbox"/>	<input type="checkbox"/>	<input type="checkbox"/>	<input type="checkbox"/>
(五)美術作品獨特，具有創意。	<input type="checkbox"/>	<input type="checkbox"/>	<input type="checkbox"/>	<input type="checkbox"/>	<input type="checkbox"/>
(六)創作表現的題材廣泛，包括：人物、動物、靜物、風景、自由想像等。	<input type="checkbox"/>	<input type="checkbox"/>	<input type="checkbox"/>	<input type="checkbox"/>	<input type="checkbox"/>
(七)善於運用線條、造型、色彩描繪所要表現的事物。	<input type="checkbox"/>	<input type="checkbox"/>	<input type="checkbox"/>	<input type="checkbox"/>	<input type="checkbox"/>
(八)作品結構、空間及物相比比例之掌握良好。	<input type="checkbox"/>	<input type="checkbox"/>	<input type="checkbox"/>	<input type="checkbox"/>	<input type="checkbox"/>
(九)具有優秀的藝術鑑賞能力。	<input type="checkbox"/>	<input type="checkbox"/>	<input type="checkbox"/>	<input type="checkbox"/>	<input type="checkbox"/>
(十)參與美術展覽或競賽表現優異。	<input type="checkbox"/>	<input type="checkbox"/>	<input type="checkbox"/>	<input type="checkbox"/>	<input type="checkbox"/>

三、美術表現與具體事蹟

(一)推薦人(專家學者或指導教師或家長)之觀察敘述
(※請以簡明文字描述其美術才能特質或表現傑出等具體事蹟)

(二)表現優異具體事蹟
(※請填寫美術類表現事蹟，並將具體證明文件影本以A4規格依序裝訂於表後。)

資料序	主辦單位	獲獎年月	獲獎項目	名次等第
1		年 月		
2		年 月		
3		年 月		
4		年 月		
5		年 月		

【附件三】(參加管道二書面審查，參加管道一則免填此表格)

彰化縣110學年度國民中學藝術才能班(美術類)招生鑑定管道二書面審查表 獲 獎 紀 錄

※請填寫108年4月9日至110年4月8日期間獲獎記錄，並須附A4規格證明文件影本(加蓋與正本相符合章與國小行政職章，存藝才鑑定小組審議)，依序排列於後。

競賽類型	競賽名稱	獎項成績	獲獎時間	備註 (證明文件)
全 國 性				
國 際 性				

彰化縣110學年度國民中學藝術才能班(美術類)招生鑑定

管道二書面審查說明如下：

- 一、政府機關(構)舉辦之全國性比賽指定為「全國學生美術比賽」。
- 二、美術類科之競賽活動係指繪畫類、平面設計、漫畫、水墨、版畫等類之個人美術創作競賽。
- 三、國際性競賽，係指三個國家(含)以上之跨國性比賽，其主辦國之辦理單位應為該國政府機關或學術研究機構。且國際性競賽需提出比賽簡章、參賽名冊、獲獎總名單等，或相關參賽影音資料如頒獎典禮照片、比賽現場參賽者之錄影等之證明文件，並由彰化縣高級中等以下學校藝術才能學生鑑定小組審議。
- 四、上述獎項應為108年4月9日至110年4月8日期間所獲前三等之名次者。
- 五、所備之文件如為虛偽不實者，將觸犯刑法第214條規定，倘查證屬實，註銷其鑑定資格。
- 六、通過管道二錄取者，得退還報名費。

彰化縣110學年度國民中學藝術才能班(美術類)招生鑑定 身心障礙學生特殊考場服務申請表

學生姓名		性別	<input type="checkbox"/> 男 <input type="checkbox"/> 女
就讀學校	(鄉鎮市) 國民小學		
緊急連絡人	聯絡電話	(電話) (手機)	
<p>浮 貼</p> <p>身心障礙證明正反面影本 或 縣市鑑輔會核發之鑑定證明影本</p>			
◎身心障礙學生考場服務項目：請學生依需求勾選申請項目			
申請項目	需求情形		審定結果
提早入場	<input type="checkbox"/> 是 (提早五分鐘進入試場準備) <input type="checkbox"/> 否		<input type="checkbox"/> 是 <input type="checkbox"/> 否
考場 所需輔具	<input type="checkbox"/> 檯燈(請自備) <input type="checkbox"/> 放大鏡(請自備) <input type="checkbox"/> 盲用電腦 <input type="checkbox"/> 其他(請說明)：		<input type="checkbox"/> 是 <input type="checkbox"/> 否
其他功能性障 礙所需服務 (請詳填)			<input type="checkbox"/> 是 <input type="checkbox"/> 否
學生簽名	家長簽名		

國中審核 簽章		彰化縣藝術才能學生 鑑定小組	
------------	--	-------------------	--

【附件五】

彰化縣110學年度國民中學藝術才能班(美術類)招生鑑定結果複查申請表

收件編號：

申請日期：110年 月 日

報考學校			鑑定入場證號碼		
學生姓名			聯絡電話	()	手機：
聯絡地址					
(複查項目請√) 申請複查科目 (請填科目)	<input type="checkbox"/> 素描	<input type="checkbox"/> 書法	<input type="checkbox"/> 水彩		
申請人簽名			受委 託人	應檢附委託書	
檢附鑑定結果 通知書(影本) (正本驗畢發還)		繳複查費 (100元)		限時掛號 回郵信封	

彰化縣110學年度國民中學藝術才能班(美術類)招生鑑定結果複查回覆表

收件編號：

申請日期：110年 月 日

報考學校			鑑定入場證號碼		
學生姓名			鑑定入場證號碼		
複查結果	<input type="checkbox"/> 素描	<input type="checkbox"/> 書法	<input type="checkbox"/> 水彩		
備註					

彰化縣藝術才能學生鑑定小組(戳記)

彰化縣110學年度國民中學藝術才能班(美術類)招生鑑定 鑑定結果複查申請收件證明

茲收到考生： 鑑定入場證號碼： 申請鑑定成績複查，係「彰化縣藝術才能學生鑑定小組」辦理複查後，將以「限時掛號」信件通知複查結果；特此說明並證明。

收件時間：110年 月 日 時 分 收件單位(核章)：

【附件六】

彰化縣110學年度國民中小學藝術才能班招生（插班生）鑑定測驗 因應嚴重特殊傳染性肺炎疫情考生防疫注意事項

- 一、嚴重特殊傳染性肺炎疫情期間，為落實參加藝術才能班招生鑑定測驗之考生、家長及工作人員防疫工作，避免疫情傳播，依「嚴重特殊傳染性肺炎中央流行疫情指揮中心」（以下簡稱：中央流行疫情指揮中心）相關防疫規定，訂定考生注意事項。
- 二、基本防護規定：
 - （一）考試前請考生主動通報旅遊史：考生應主動聲明在本測驗當日前14天內，有中央疫情指揮中心公告之地區旅遊史者，如符合「具感染風險民眾追蹤管理機制」中「居家隔離」或「居家檢疫」實施之對象者，禁止參加測驗；另「自主健康管理」者，應依照「具感染風險民眾追蹤管理機制」之自主健康管理措施，並配合主辦學校規定防護措施辦理。
 - （二）測驗辦理當日：請考生應主動通報旅遊史，並繳交「健康聲明切結書」。
 - （三）考生倘有發燒或咳嗽、流鼻水等呼吸道症狀或腹瀉，應主動向主辦學校工作人員或負責人員報告，並採取適當的防護措施及引導就醫治療。
- 三、試務期間防疫措施：
 - （一）進入試場前，需實施體溫量測，考生依個人需求自備口罩；並依主辦學校考區規劃之報到及考場動線參加考試。
 - （二）參加測驗之考生，倘於測驗當日，經額溫量測達 37.5°C 或耳溫量測達 38°C 以上，應立即配戴口罩，並轉請試場醫護組(站)協助診斷及安排獨立休息場所，並由主辦學校調整測驗順序或啟用備用試場，音樂類及舞蹈類考生於測驗時，得依特殊情況暫時免配戴口罩，測驗結束後仍應立即依規定配戴口罩，美術類考生則須全程配戴口罩。
 - （三）參加測驗之考生，倘符合「具感染風險民眾追蹤管理機制」實施對象之「自主健康管理」未滿 14 日者，應確實評估是否有發燒或咳嗽、流鼻水等呼吸道症狀或腹瀉，如有症狀則不得參加本測驗；無症狀者，依規定全程配戴外科口罩參加及安排獨立休息場所，並由各主辦學校調整測驗順序，音樂類及舞蹈類考生於測驗時，得依特殊情況暫時免配戴口罩，測驗結束後仍應立即依規定配戴口罩，美術類考生則須全程配戴口罩。
 - （四）音樂類考生所邀之伴奏人員，進入主辦學校需實施體溫量測，並依個人需求自備口罩。倘於測驗當日，經額溫量測達 37.5°C 或耳溫量測達 38°C 以上，將不予以入校。
 - （五）嚴禁隱匿旅遊史及個人身體症狀，如經查明屬實者，取消測驗應考生資格，並依中央疫情通報作業規定，通報主管機關依「傳染病防治法」、「制定嚴重特殊傳染性肺炎防治及紓困振興特別條例」及相關規定處理。
 - （六）嚴禁於試場及報到區內，使用具引發火源及燃燒性之器物（如打火機）。
 - （七）考生於測驗後，倘因發燒或身體不適住院，請依教育部「校園安全及災害事件通報作業要點」規定，辦理通報事宜。
- 四、其他注意事項：
 - （一）為配合體溫量測等防疫措施，請考生提前到達考場。
 - （二）考生請自行準備並佩戴口罩，未配戴口罩者，不得進入主辦學校。
 - （三）若為居家隔離或居家檢疫者，請配合留在家中，不得應試。
 - （四）「自主健康管理」未滿 14 日者，倘有發燒或咳嗽、流鼻水等呼吸道症狀或腹瀉之症狀，不得參加測驗。
 - （五）「自主健康管理」無症狀者，需全程配戴外科口罩。
 - （六）避免有群聚感染之虞，將不開放陪考人員入校。倘有特別需求，請向主辦學校提出申請，並務必遵守試場相關防護措施及規則辦理。
 - （七）考生應於測驗後儘速離開試場不得逗留。

彰化縣110學年度國民中小學藝術才能班招生（插班生）鑑定測驗 因應嚴重特殊傳染性肺炎作業流程圖

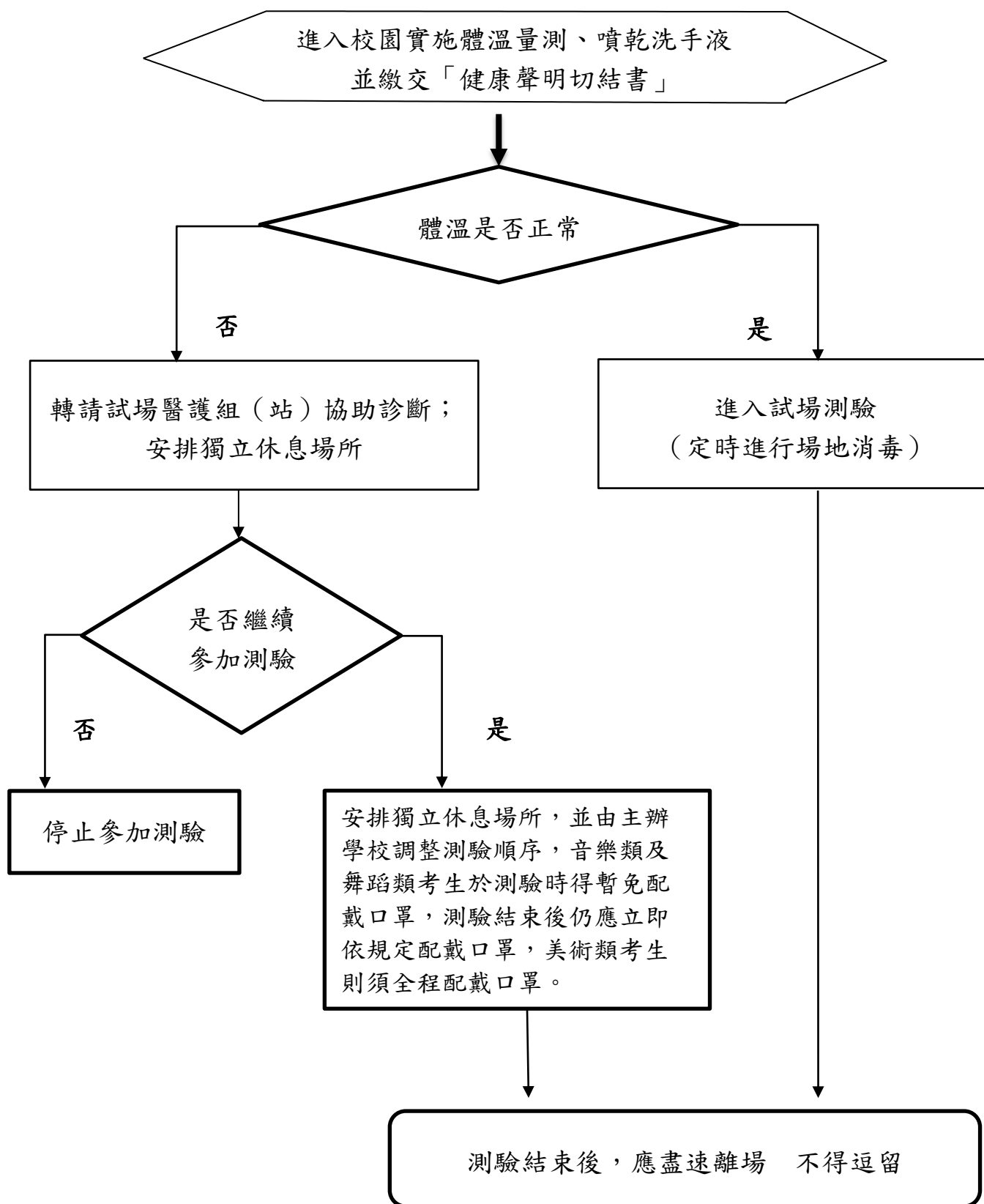

考生健康聲明切結書

學生_____參加彰化縣110學年度國民中學藝術才能班（美術類）招生鑑定測驗，確定於110年4月23日（考試當日前14日）以後未曾出國，亦非符合「具感染風險民眾追蹤管理機制」中「居家隔離」或「居家檢疫」或「自主健康管理」未滿14日而有發燒或咳嗽、流鼻水等呼吸道症狀或腹瀉之情形，倘有不實，願自負相關法律責任。

此致

彰化縣立_____國民中學

考 生： (簽章)

監 護 人： (簽章)

聯絡電話：

中 華 民 國 1 1 0 年 月 日

陪考人員健康聲明切結書

本人_____陪同（考生姓名）_____

參加彰化縣110學年度國民中學藝術才能班（美術類）招生鑑定測驗，
確定於 110 年 4 月 23 日（考試當日前14日）以後未曾出國，亦非符合「具感染風險民眾追蹤管理機制」中「居家隔離」或「居家檢疫」或「自主健康管理」未滿14日而有發燒或咳嗽、流鼻水等呼吸道症狀或腹瀉之情形，倘有不實，願自負相關法律責任。

此致

彰化縣立_____國民中學

本 人： (簽章)

聯絡電話：

中 華 民 國 1 1 0 年 月 日